

## SOLICITAÇÃO DE CADASTRO DE PRODUTO

### CADASTROS – PRODUTOS – SOLICITAÇÃO CADASTRO PRODUTO

- Produtos
- Comissão
- Texto Jurídico
- Tipo Finalidade
- Localização
- Finalidade Padrão
- Enquadramento Pessoas
- Pessoas
- Pré-Cadastro
- Advogado
- Fornecedor
- Fornecedor
- Sanções/Impeditivos
- Gestor/Fiscal
- Tipo Gestor/Fiscal
- Gestor/Fiscal
- Documentos
- Grupo Documento
- Documento

The 'Solicitação Cadastro Produto' item is highlighted, and an arrow points to it. The background shows the 'MUNICÍPIO DE BRUSQUE' logo and the system interface.

### INCLUIR SOLICITAÇÃO

Código	Incluir Solicitação	Situação	Código Produto	Descrição	Descrição Detalhada	Usuário
Registro não encontrado						

**DATA:** gerada automaticamente pelo sistema.

**DESCRIÇÃO:** descrever o item que se deseja adquirir (verificar se realmente não existe nenhum item cadastrado possível de ser utilizado).

Caso haja um produto cadastrado que não contenha toda a descrição necessária, poderá ser utilizado o campo complemento do produto (na emissão da requisição ao compras), assim, não haverá necessidade de novo cadastro.

**DESCRIÇÃO DETALHADA:** especificação mais detalhada do item.

**UNIDADE:** unidade de medida correspondente ao item (ex: peso, quilograma, metros, serviço [quando se tratar de algum tipo de mão de obra], m<sup>2</sup>, unidade, peça, entre outros)

## CONFIRMAR

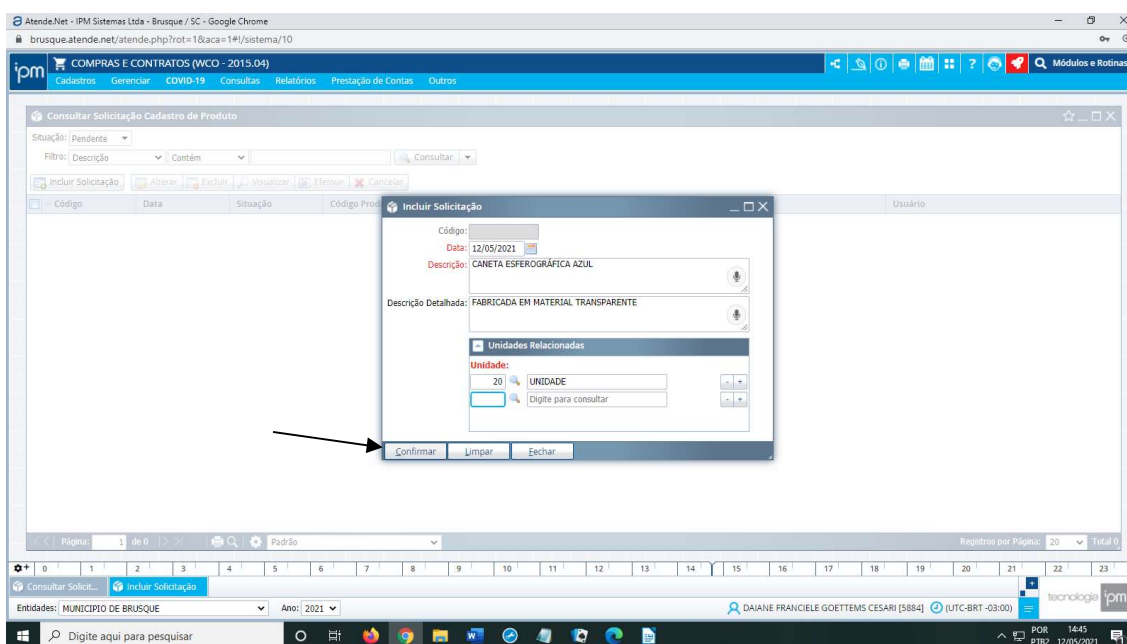

Uma vez gerada a solicitação de cadastro de produto ela aparecerá com a situação **PENDENTE** e dependerá da efetivação pela Diretoria de Compras para que o item seja cadastrado e possa ser utilizado.

A solicitação aparecerá automaticamente para os usuários da Diretoria de Compras para o devido cadastro, não sendo necessário ligar avisando.

Para verificar se uma solicitação foi efetivada ou não, no campo **SITUAÇÃO** (indicado pela seta) pode-se optar pela consulta das solicitações.

Código	Data	Situação	Código Produto	Descrição	Descrição Detalhada	Usuário
2175	12/05/2021	Pendente		CANETA ESFEROGRÁFICA AZUL.....	FABRICADA EM MATERIAL TRANSPARENTE ...	DAIANE FRANCIELE GOETTEMES CESARI

**PENDENTES** (cadastro pendente de aprovação)

**EFETIVADAS** (item cadastrado com sucesso)

**CANCELADA** (item não cadastrado, devidamente justificado)

Código	Data	Situação	Código Produto	Descrição	Descrição Detalhada	Usuário
2175	12/05/2021	Pendente		CANETA ESFEROGRÁFICA AZUL.....	FABRICADA EM MATERIAL TRANSPARENTE ...	DAIANE FRANCIELE GOETTEMES CESARI

**PROCEDIMENTO FINALIZADO!**